Office de Tourisme
GUJAN-MESTRAS

STUDIO LES SENS'CIEL DU BASSIN D'ARCACHON - GUJAN-MESTRAS

STUDIO LES SENS'CIEL DU BASSIN D'ARCACHON

Location de vacances pour 4 personnes à Gujan-Mestras

https://studiolessensciel-bassindarcachon.fr

Sarah ESSERTEL

06 09 79 70 53

A Studio les Sens'Ciel du Bassin d'Arcachon - Gujan-Mestras : 5 Impasse Jean Cristal 33470 GUJAN-MESTRAS

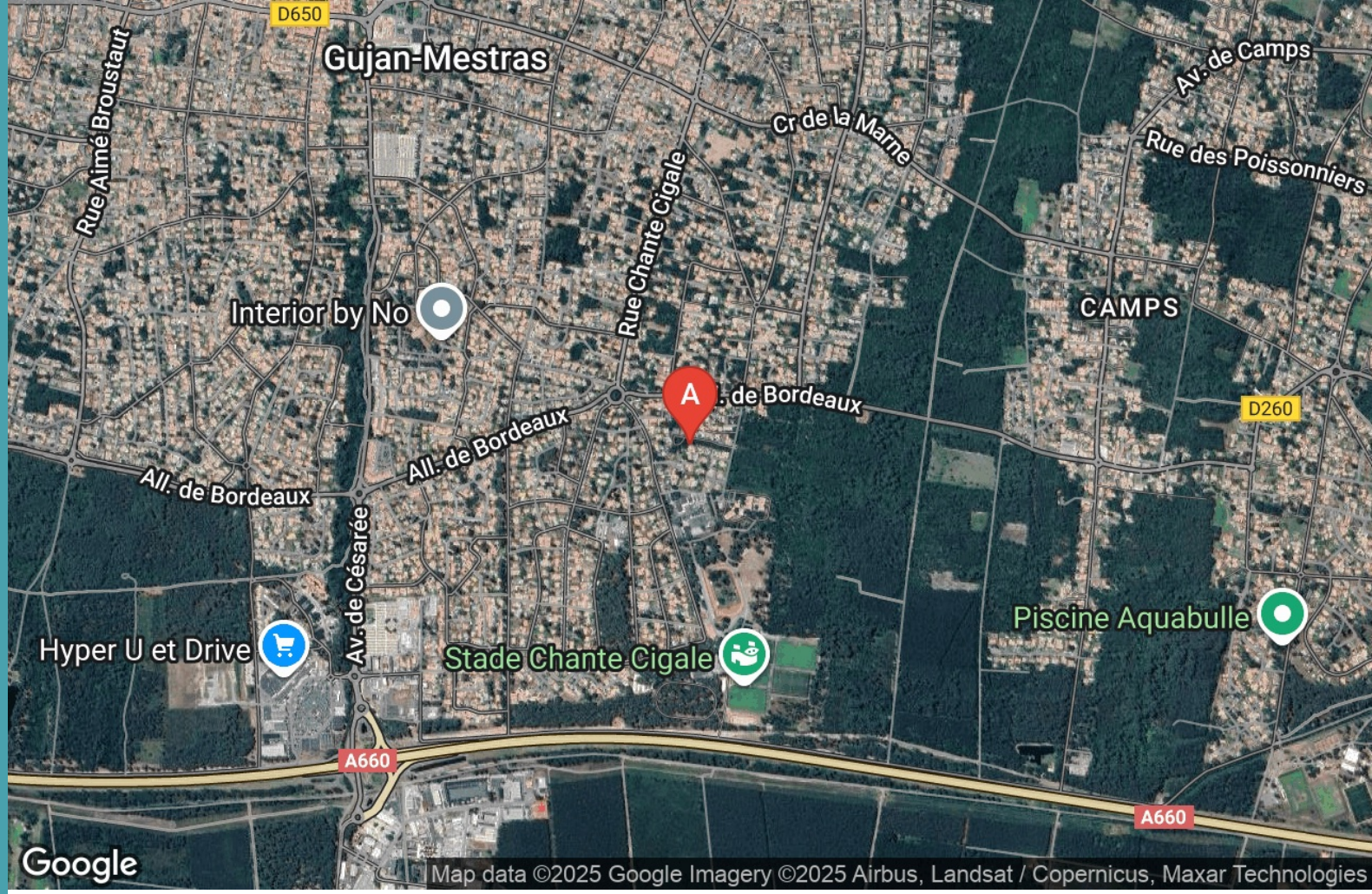

Studio les Sens'Ciel du Bassin d'Arcachon - Gujan-Mestras

☆☆

Maison	2 personnes (Maxi: 4 pers.)	0 chambre	24 m2

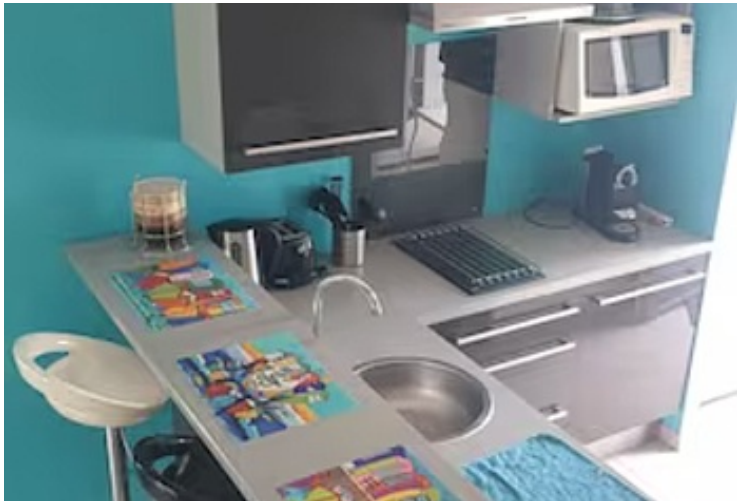
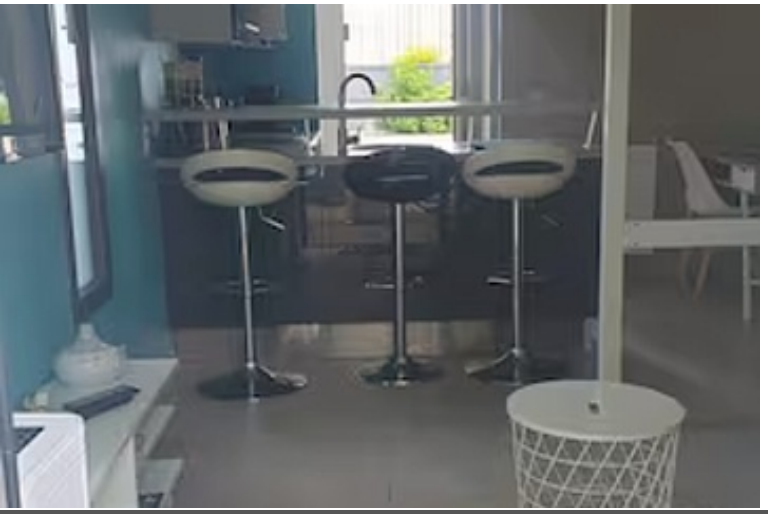

Pièces et équipements

Chambres	Chambre(s): 0 Lit(s): 2	dont lit(s) 1 pers.: 0 dont lit(s) 2 pers.: 2
	un lit mezzanine en 140 * 200 et un canapé convertible 2 placesavec matelas épais	
Salle de bains / Salle d'eau	Salle de bains avec douche Sèche serviettes	Sèche cheveux
	Salle(s) d'eau (avec douche): 1	
WC	WC: 1 WC indépendants	
Cuisine	Four Réfrigérateur	Four à micro ondes
Autres pièces	Terrasse	
Media	Télévision	Wifi
Autres équipements	Lave linge collectif	Sèche linge collectif
	en option lave linge 5 euros en option sèche linge 5 euros	
Chauffage / AC	Chauffage	
	Climatisation	
Exterieur	Barbecue Salon de jardin	Jardin
Divers		

Infos sur l'établissement

Communs	A proximité propriétaire Habitation indépendante	Entrée indépendante Mitoyen propriétaire
Activités		
Réseaux	Accès Internet gratuit	
Stationnement	Parking	Parking privé
Services		
Extérieurs	Piscine partagée	

A savoir : conditions de la location

Arrivée	A partir de 16h00
Départ	Avant 11h00
Langue(s) parlée(s)	Anglais
Annulation/ Prépaiement/ Dépot de garantie	chéque de caution 150 euros
Moyens de paiement	Chèques bancaires et postaux Espèces Virement bancaire
Ménage	en option 25 euros
Draps et Linge de maison	Draps et/ou linge compris
Enfants et lits d'appoints	
Animaux domestiques	Les animaux sont admis.

Tarifs (au 25/09/25)

Studio les Sens'Ciel du Bassin d'Arcachon - Gujan-Mestras

Tarifs en €:	Tarif 1 nuit en semaine (L, M, M, J, D)	Tarif 1 nuit en weekend (V ou S)	Tarif 2 nuits weekend (V+S)	Tarif 7 nuits semaine
du 30/08/2025 au 27/09/2025	75€	75€		500€
du 27/09/2025 au 30/04/2026	59€	59€		400€

Mes recommandations

Découvrir Gujan-Mestras

Toutes les Activités

OFFICE DE TOURISME GUJAN-MESTRAS
WWW.GUJANMESTRAS.COM

Office de Tourisme
GUJAN-MESTRAS

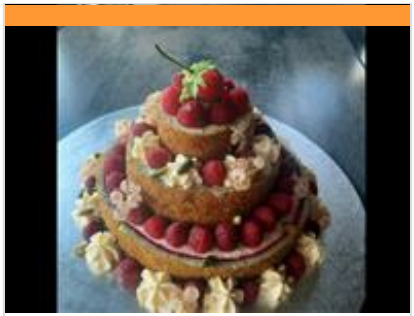

Suggestions de Charlotte

+33 7 80 98 73 46
https://www.suggestions-de-charlotte.fr/

1.6 km
GUJAN-MESTRAS
1

Laissez-vous porter dans un voyage gustatif à travers les saveurs authentiques du Bassin d'Arcachon. Charlotte, artisan cuisinière diplômée, vous propose en livraison, des formules personnalisées qui évoquent la richesse culinaire de notre territoire pour émerveiller vos papilles. Des gourmandises sucrées salées, faites maison, basées sur des saveurs régionales. Menus, boite pique-nique, plateaux repas, buffet dinatoire, etc. Devis gratuit.

Laser Game Evolution

+33 5 56 54 31 26
20 avenue des loisirs
https://gujan.laserlander.com/

1.5 km
GUJAN-MESTRAS
1

Venez découvrir en famille et/ou entre amis votre laser game avec ses 2 labyrinthes de jeux, son univers de 700m² , son matériel dernière génération et ses espaces détentes climatisés. Ludique et sans danger accessible de 7 à 99 ans ! Le seul jeu 100% laser ! Ambiance garantie !

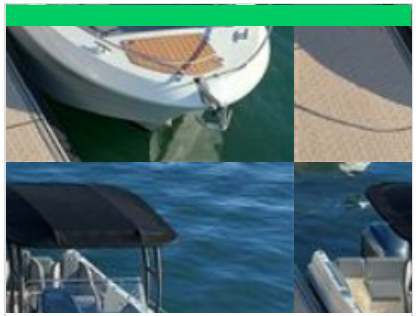

Bassin Dune Plaisir

+33 7 83 25 83 13
https://www.bassinduneplaisir.com/

1.6 km
GUJAN-MESTRAS
2

Venez découvrir la beauté et le calme avec un skipper enfant du pays à votre écoute lors d'une croisière privative. Le point de départ est à définir avec vous suivant votre préférence et l'horaire des marées. Bateau avec tables avant et arrière, grand bain de soleil pour un bronzage idéal et bien sur l'air vivifiant et reposant de la mer. Le bateau est également doté de sanitaire. Une dégustation d'huitres et un petit apéritif est possible mais vous pouvez aussi amener votre pique-nique. Bassin Dune Plaisir avec Fred son skipper vous attend pour passer un bon moment.

Escape Game "L'huître, la perle du Bassin"

+33 5 56 66 23 71
Port de Larros

2.2 km
GUJAN-MESTRAS
3

Saurez-vous libérer la perle Hurfana ? Vous êtes une équipe d'aventuriers de 2 à 6 joueurs ? La Maison de l'Huître accueille actuellement l'exposition « L'Huître, la Perle du Bassin ». La perle naturelle Hurfana, la plus grosse au monde, y est exposée. Mais le gardien chargé de protéger ce bijou inestimable a disparu. Il semblerait toutefois qu'il ait eu le temps d'actionner le système de sécurité avant son départ. Alors unissez vos forces pour venir à bout des énigmes et délivrer cette perle. Scrutez, manipulez les objets de la table de jeu et faites preuve d'ingéniosité et de logique… L'esprit d'équipe et la réflexion seront pour vous des atouts non négligeables ! Sur réservation minimum 48h à l'avance. A partir de 12 ans.

Piscine et Spa de Gujan-Mestras

+33 5 57 16 31 60
9 avenue des Loisirs
https://www.piscinescobas.fr/gujanmest

3.4 km
GUJAN-MESTRAS
4

Bien-être, détente, activités aquatiques, tout est fait, de la conception architecturale au choix des matériaux, de la scénographie au choix de l'implantation de l'équipement, pour que les 565 m² de bassins couverts, l'espace extérieur de 400 m² donnent une complète satisfaction à tous les usagers.

: Restaurants : Activités et Loisirs : Nature : Culturel : Dégustations

Mes recommandations (suite)

Découvrir Gujan-Mestras

Toutes les Activités

OFFICE DE TOURISME GUJAN-MESTRAS
WWW.GUJANMESTRAS.COM

Par les chemins de Gujan-Mestras à bicyclette

+33 5 56 66 12 65
37 avenue du Maréchal de Lattre de Tassigny

1.6 km
GUJAN-MESTRAS
1

Ce circuit vous permet de découvrir une autre facette de Gujan-Mestras, différente de celle des parcs de loisirs. En famille ou entre amis, les rues, monuments et sites naturels vous dévoileront leurs secrets. Une toute petite partie de l'itinéraire ne comporte pas de piste cyclable, le cheminement se fait sur la route sur des axes secondaires.

Le sentier du littoral de Gujan-Mestras

+33 5 56 66 12 65

1.7 km
GUJAN-MESTRAS
2

Le sentier du littoral serpente entre les eaux du Bassin d'Arcachon, les prés salés, les ports ostréicoles et les anciennes réserves piscicoles. Gujan-Mestras, avec ses sept ports tournés vers le bassin, est considérée comme la capitale de l'ostréiculture. Découvrez de nouveaux paysages naturels à chaque détour de votre itinéraire. Dans un environnement naturel préservé, aux contours changeants selon l'amplitude des marées, votre parcours alterne vues panoramiques et rencontres authentiques dans l'esprit du Bassin. C'est un parcours long de 8,5 kilomètres qui débute au port de La Hume et qui aboutit au port de La Mole. Les animaux sont autorisés sur le sentier du littoral à condition d'être tenus en laisse.

Lac de la Magdeleine

+33 5 56 66 12 65
Route du Lac de la Madgeleine

2.5 km
GUJAN-MESTRAS
3

Au milieu d'une forêt de pins, le lac de la Magdeleine est un lieu pour la promenade, la pêche, le pique-nique, la détente… un endroit idéal pour toute la famille. A la tombée de la nuit, le lac se métamorphose, et s'habille d'un halo de couleurs bleu, blanc, vert, jaune… mettant en scène son plan d'eau, son île et la végétation environnante. Cet éclairage, qui utilise de nouvelles technologies dans un souci environnemental et d'économie d'énergie, produit un véritable effet féerique dès que la luminosité du jour a perdu son intensité. A proximité du lac, casino, bowling, aires de jeux et attractions.

: Restaurants : Activités et Loisirs : Nature : Culturel : Dégustations

Mes recommandations (suite)

Découvrir Gujan-Mestras

Toutes les Activités

OFFICE DE TOURISME GUJAN-MESTRAS
WWW.GUJANMESTRAS.COM

Office de Tourisme
GUJAN-MESTRAS

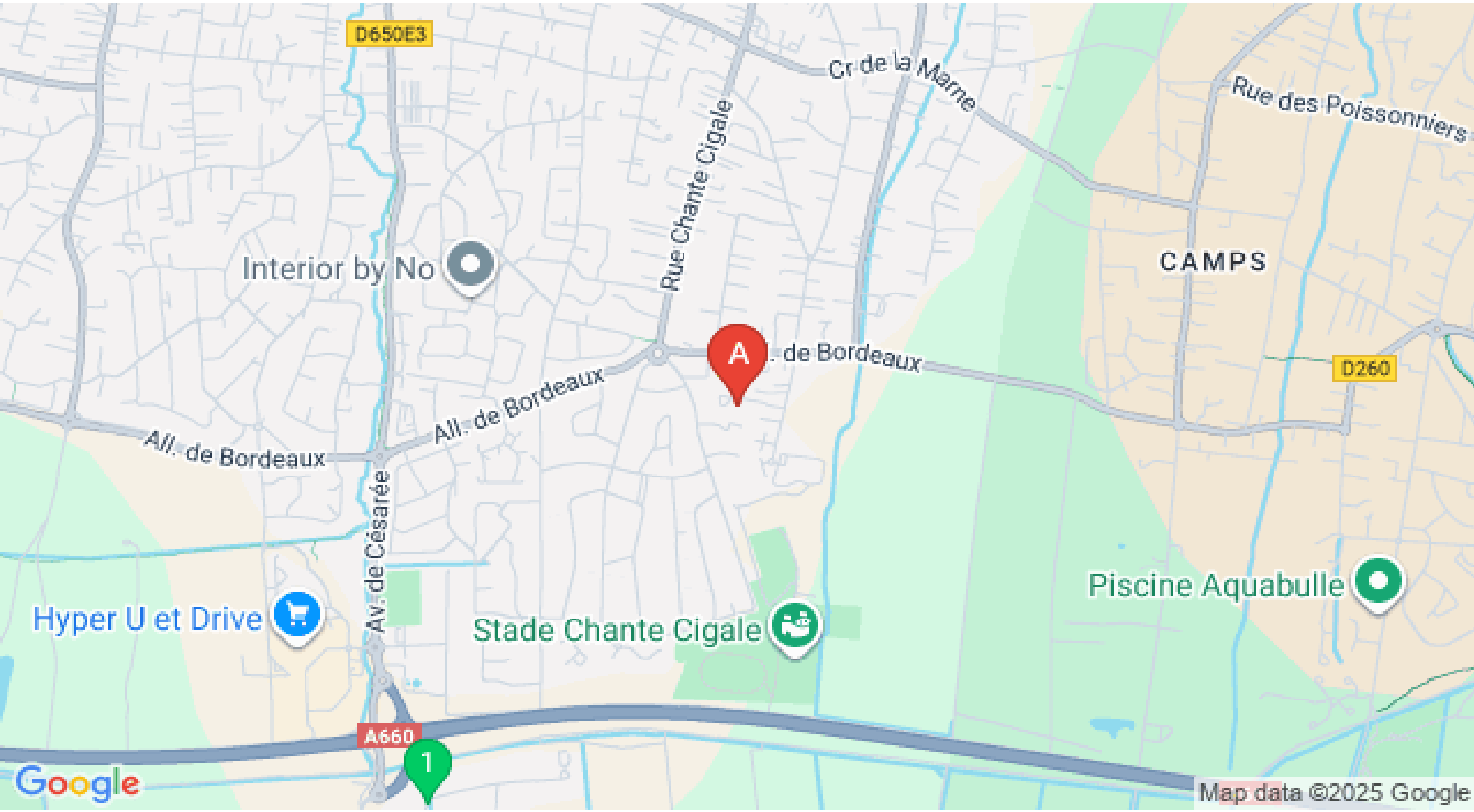

: Restaurants : Activités et Loisirs : Nature : Culturel : Dégustations

Mes recommandations (suite)

Découvrir Gujan-Mestras

Toutes les Activités

OFFICE DE TOURISME GUJAN-MESTRAS
WWW.GUJANMESTRAS.COM

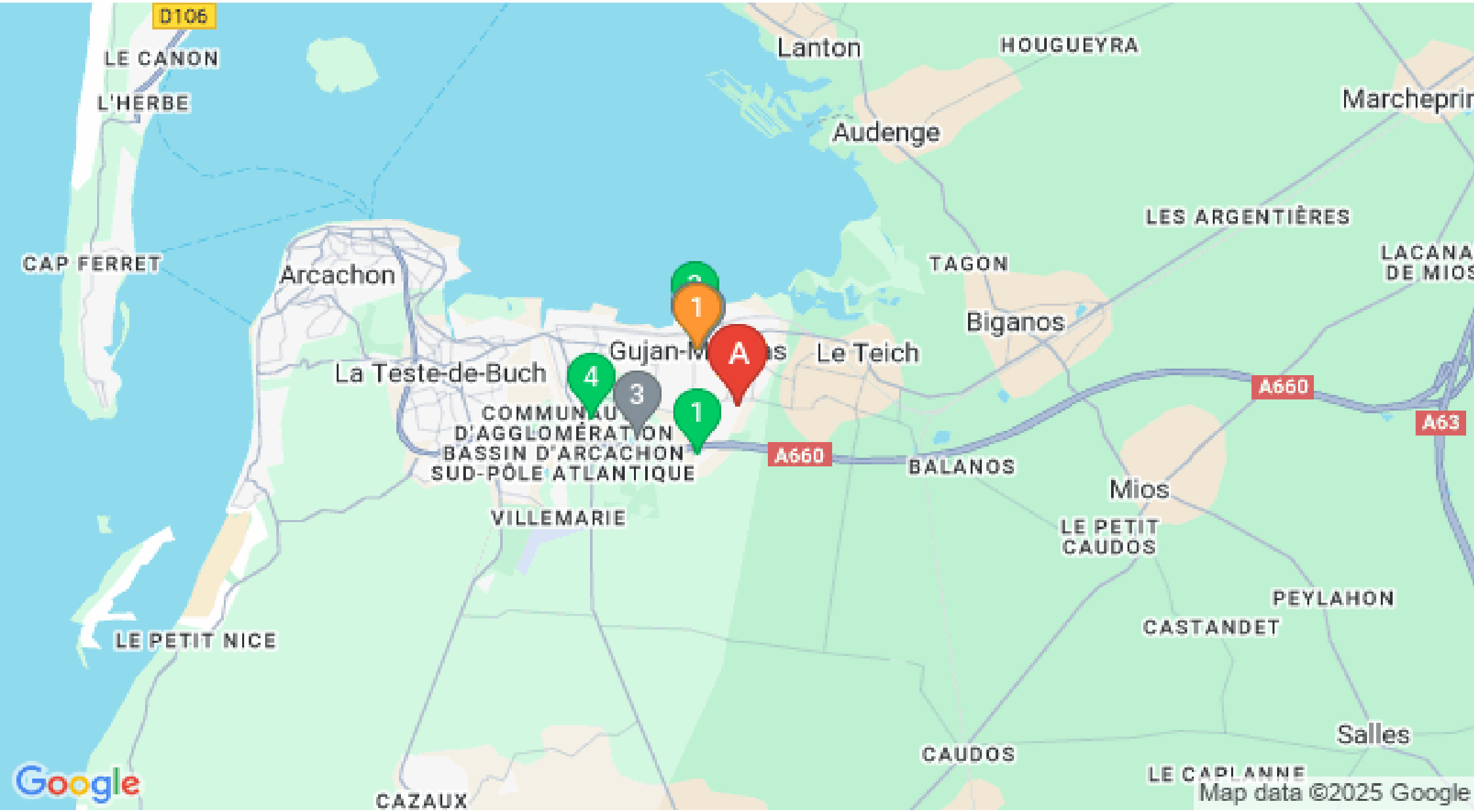

: Restaurants : Activités et Loisirs : Nature : Culturel : Dégustations